

Schnitt AA

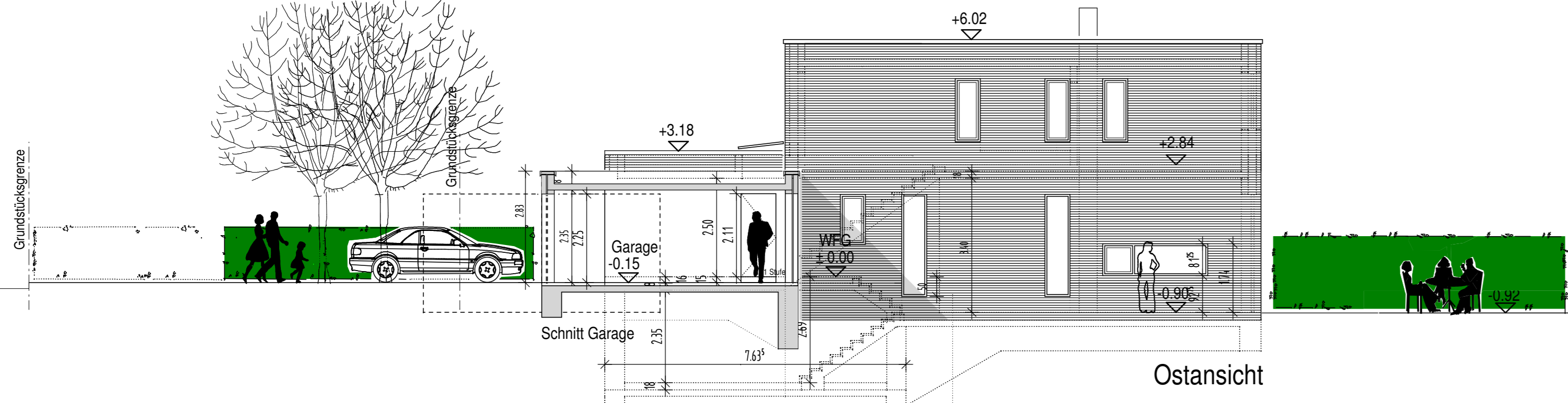

Ostansicht

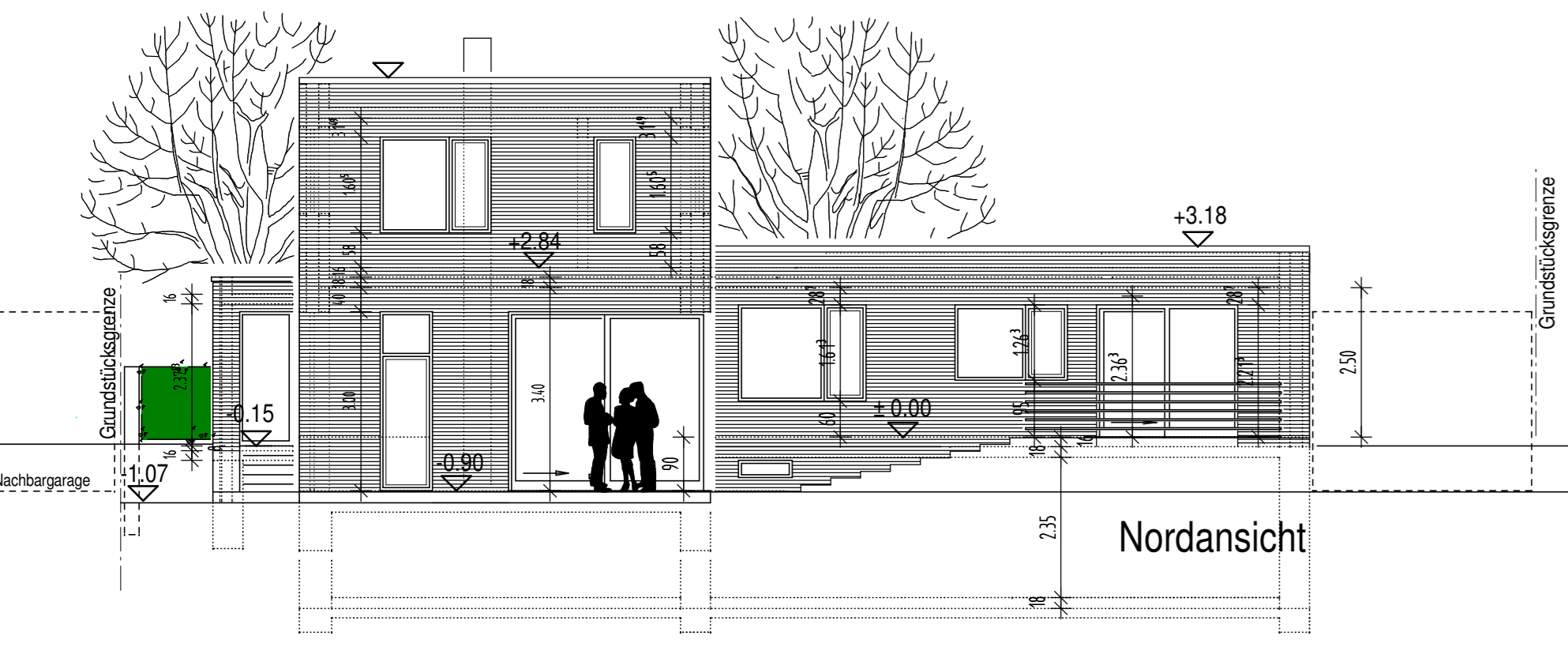

Nordansicht



Südansicht

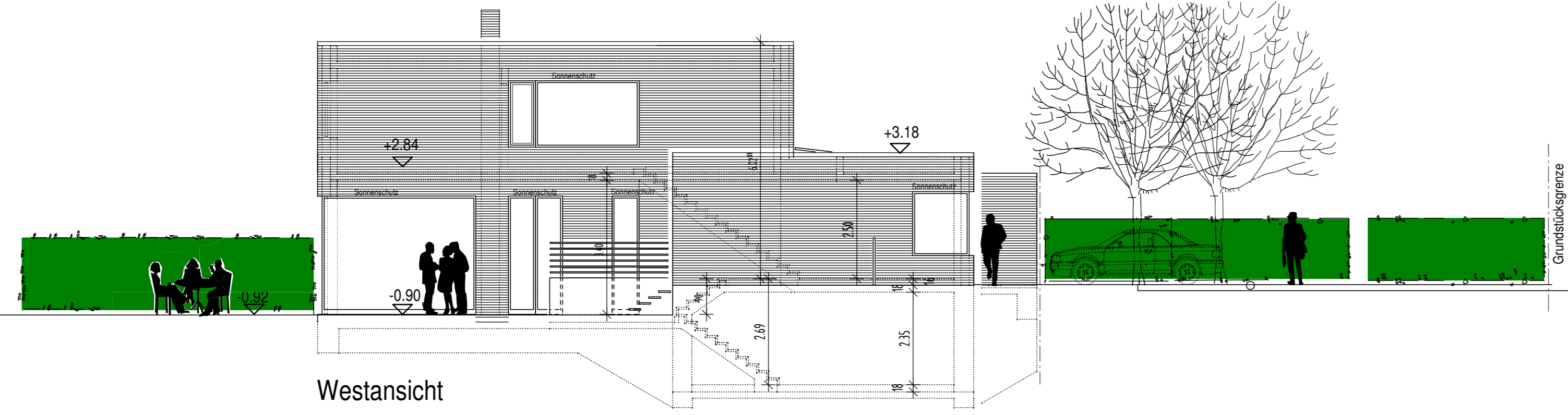

Westansicht

ÄNDERUNGEN/ERGÄNZUNGEN	GEZ.	DATUM	VERTEILER
		16.05.12	1 1
		15.05.12	1 1 1
Vorabzug		14.05.12	1 1

Errichtung eines
Einfamilien-Wohnhauses
mit Einliegerwohnung
in Wesel
Breiter Weg 28

Entwurf

Ansichten,
Schnitt AA

Bauherr:
Eitel Küppers

Gez.: HK Maßstab: 1:100
Datum: 11.05.12
Projekt-Nr.: 11 622 Plan-Nr.: 16

Dipl.-Ing. Fred-Jürgen Störmer
freier Architekt, BDA
Am Spillmannsried 20
48455 Wesel
Tel: 0281-9888-0
Fax: 0281-9888-10
info@stoermer-wesel.de

Diese Zeichnung ist urheberrechtlich geschützt. Sie darf ohne unsere Zustimmung weder vervielfältigt noch an Dritte weitergegeben werden.